

国内最大級の相乗りマッチングサービス notteco、 自治体向けライドシェア交通サポートサービス提供開始 ～北海道天塩町での本格始動を機に、全国交通過疎地での相乗りを促進～

国内最大級の中長距離相乗りマッチングサービス「notteco（ノッテコ、<https://notteco.jp/>）」を運営する、株式会社notteco（本社：東京都千代田区、代表取締役社長：東 祐太郎、以下notteco）は、2017年3月より北海道天塩町（町長：浅田弘隆）にて、公共交通機関不足が課題となっている天塩町と稚内市をつなぐ新しい移動手段として、日本初の地方都市専用長距離ライドシェアの実証実験を実施してきました。

この実証実験を経て、2017年11月1日（水）より天塩町における長距離ライドシェアサービスを本格始動させることとなりました。

またこの天塩町での本格始動を機に、nottecoでは自治体向けライドシェア交通サポートサービス提供開始し、高齢者の通院手段や観光客の足が不足している地域における相乗りを促進し、地域の足を作るためのサポートをしていきます。



自治体向けライドシェア交通サポートサービスとは

既存の公共交通機関をライドシェア(車の相乗り)によって補充するためのサービスです。
高齢者の通院手段や観光客の足が不足している地域で、よりnottecoによるライドシェアを促進し地域の足を作るためのサポートを行います。

<自治体向けライドシェア交通サポートサービス (<https://cp.notteco.jp/local-rideshare>) >

■ notteco 自治体向けライドシェア交通サポートサービス 概要

① 地域内での周知活動支援

ドライバー、同乗者確保のため、サービス説明会やワークショップの開催を実施。

② 地域住民向け特設サイトの開設

同じ地域に在住している方が募集する相乗りを一覧表示する機能を提供。

自治体向けライドシェア 交通サポートサービス

相乗り事業を実施した後の利用動向（相乗り募集数、利用回数など）をシステム上で調査し、調査結果を提供。

パソコンやスマートフォンを持っていない、

もしくは利用困難な住民のために、代理で同乗依頼する電話窓口の設置サポート。

※電話窓口の提供は自治体の役所等での対応となります。

④ 利用動向の調査

③ 電話窓口の設置サポート

■ notteco 自治体向けライドシェア交通サポートサービス 利用の流れ

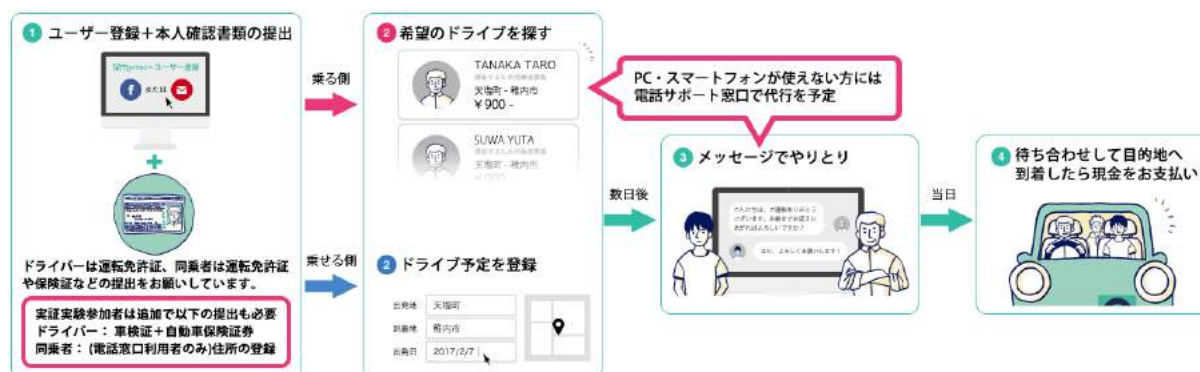

■ 北海道天塩町での実証実験について

notteco と北海道天塩町は 2017 年 1 月に提携をし、2017 年 3 月 12 日より地方都市専用長距離ライドシェアサービスの実証実験を行ってきました。

北海道北部に位置する天塩町では、生活圈である稚内まで約 70km 離れており、自家用車を利用する場合は約 1 時間ですが、直通の公共交通手段はないため、バス・電車を乗り継いで 2 時間以上要しています。そのため、自家用車がない町民は買い物や通院の際に大変不便をきたしており、かねてから改善を望む声が上がっていました。

notteco は実証実験期間中の約 7 か月間、サービスの説明会や会員登録会、町民との意見交換会や家庭訪問による状況把握などを実施し、利用者の声を吸い上げながら、天塩町と稚内間の交通手段の一つとして定着するよう、町と協力してきました。(2017 年 10 月 25 日現在までの実証実験期間中の実績：登録ドライブ件数 289 件、利用者数延べ 155 人。) 今では 1 日 1 便は往復ができるようなドライブ予定が登録されており、実質上の「定期便」ができ、町民からも「notteco がなくなったら町から引っ越ししなくてはならない」という声も上がってきたことを受け、11 月 1 日(水)より本格始動に至りました。



町民向けの会員登録会



notteco を利用する天塩町民



ドライバーと同乗者の交流会

■ 株式会社 notteco 概要

設立：2015 年 9 月 2 日

代表取締役社長：東 祐太郎

所在地：東京都千代田区平河町 2-5-3 Nagatacho GRID

事業内容：相乗りマッチング事業の運営

URL：http://notteco.jp/

